

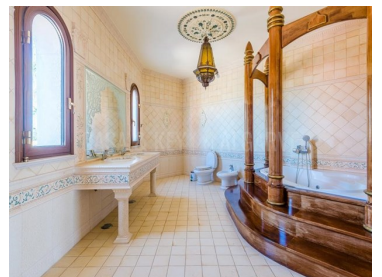

Quarteira - Finca



 **7** Dormitorios
  **10** Baños
  **455** Área (m²)
  **48292** Área terrestre (m²)
  Garaje
  Piscina

5 900 000 €
(EUR €)

T5+2 Casa de campo de lujo en venta en Quarteira

Disfrute de una vida de lujo sin igual con esta exquisita casa de campo ubicada en el corazón de Quarteira. Con una presencia majestuosa en medio de una exuberante vegetación, esta propiedad ofrece un santuario de sofisticación y tranquilidad.

Con siete dormitorios y diez baños repartidos en 455 metros cuadrados de opulento espacio habitable, esta casa de campo personifica la grandeza y la comodidad. Adéntrate en un mundo de elegancia refinada con salas de estar meticulosamente diseñadas y una cocina totalmente equipada, que irradia estilo y funcionalidad. Sumérgase en la belleza de la naturaleza desde el amplio balcón con vistas a la resplandeciente piscina, que ofrece el escenario perfecto para la relajación y el entretenimiento al aire libre.

Con una ubicación ideal a solo 3 kilómetros de Quarteira y a poca distancia del prestigioso puerto



Gianni Bevacqua

Co-Fundador, Agente De Bienes Raíces, Administrador de

+351966509079 ²

gianni@casaandkeyalgarve.com

T +351 966 509 079 ² · T +351 966 509 048 ² · E info@casaandkeyalgarve.com
Rua Drummond De Andrade Lote 26 1F Apartado 118 8500-610 Portimão
AMI 19463

¹ (Llamada a red fija nacional) | ² (Llamada red móvil nacional)



deportivo de Vilamoura, esta propiedad ofrece fácil acceso a servicios, restaurantes y opciones de entretenimiento. Ubicado a solo 20 kilómetros del Aeropuerto Internacional de Faro, viajar hacia y desde este lujoso refugio es fácil y conveniente.

Rodeada de frondosos árboles frutales y verdes zonas verdes, esta casa de campo ofrece serenas vistas al campo y una excelente accesibilidad. Disfrute de las comodidades modernas con electrodomésticos de primera línea, que incluyen bañera, campana extractora, horno, nevera, lavavajillas, lavadora y microondas. Inundada de luz natural, esta casa de campo cuenta con un confort excepcional y servicios de ocio, lo que garantiza un estilo de vida de relajación y disfrute sin igual.

Ofreciendo una oportunidad única de poseer un pedazo de paraíso en uno de los destinos más codiciados del Algarve, esta lujosa casa de campo presenta tanto una residencia prestigiosa como una oportunidad de inversión excepcional. Ya sea que busque un retiro privado o una lucrativa propiedad de alquiler, esta finca promete lo último en vida de lujo.

No te pierdas la oportunidad de experimentar el epítome de la vida de lujo en Quarteira. Póngase en contacto con nosotros ahora para reservar su visita exclusiva y embarcarse en un viaje de elegancia y sofisticación atemporales. ¡Programa su visita privada hoy!



Gianni Bevacqua

Co-Fundador, Agente De Bienes Raíces, Administrador de

+351966509079 ²

gianny@casaandkeyalgarve.com

T +351 966 509 079 ² · T +351 966 509 048 ² · E info@casaandkeyalgarve.com
Rua Drummond De Andrade Lote 26 1F Apartado 118 8500-610 Portimão
AMI 19463

¹ (Llamada a red fija nacional) | ² (Llamada red móvil nacional)



Características de la propiedad

- Armarios empotrados
- Ensuite
- Microwave
- Plenty Of Natural Light
- Premium Fixtures
- Sauna
- Fruit Trees
- Garaje
- Jacuzzi
- Surrounding Views
- Vistas: Vistas al campo, Vistas a la montaña, Vistas a la piscina, Vistas al jardín
- Farmhouse
- Near Marina
- Secure Parking
- Traditional Architecture
- Lavavajillas
- Cocina equipada
- Multiple seating areas
- Premium Appliances
- Refrigerator
- Lavadora
- Terreno vedado
- Jardín
- Outdoor Entertaining
- Piscina
- Certificación energética: B-
- Proximidad: Aeropuerto, Playa, Zona comercial, Restaurantes, Ciudad
- Zona tranquila
- Secured Building



Gianni Bevacqua

Co-Fundador, Agente De Bienes Raíces, Administrador de

+351966509079 ²

gianny@casaandkeyalgarve.com

T +351 966 509 079 ² · T +351 966 509 048 ² · E info@casaandkeyalgarve.com
Rua Drummond De Andrade Lote 26 1F Apartado 118 8500-610 Portimão
AMI 19463

¹ (Llamada a red fija nacional) | ² (Llamada red móvil nacional)